b.v.s Sachverständige

Bundesverband öffentlich bestellter und vereidigter sowie qualifizierter Sachverständiger e.V.

# ORGANIGRAMM BVS-BUNDESGESCHÄFTSSTELLE

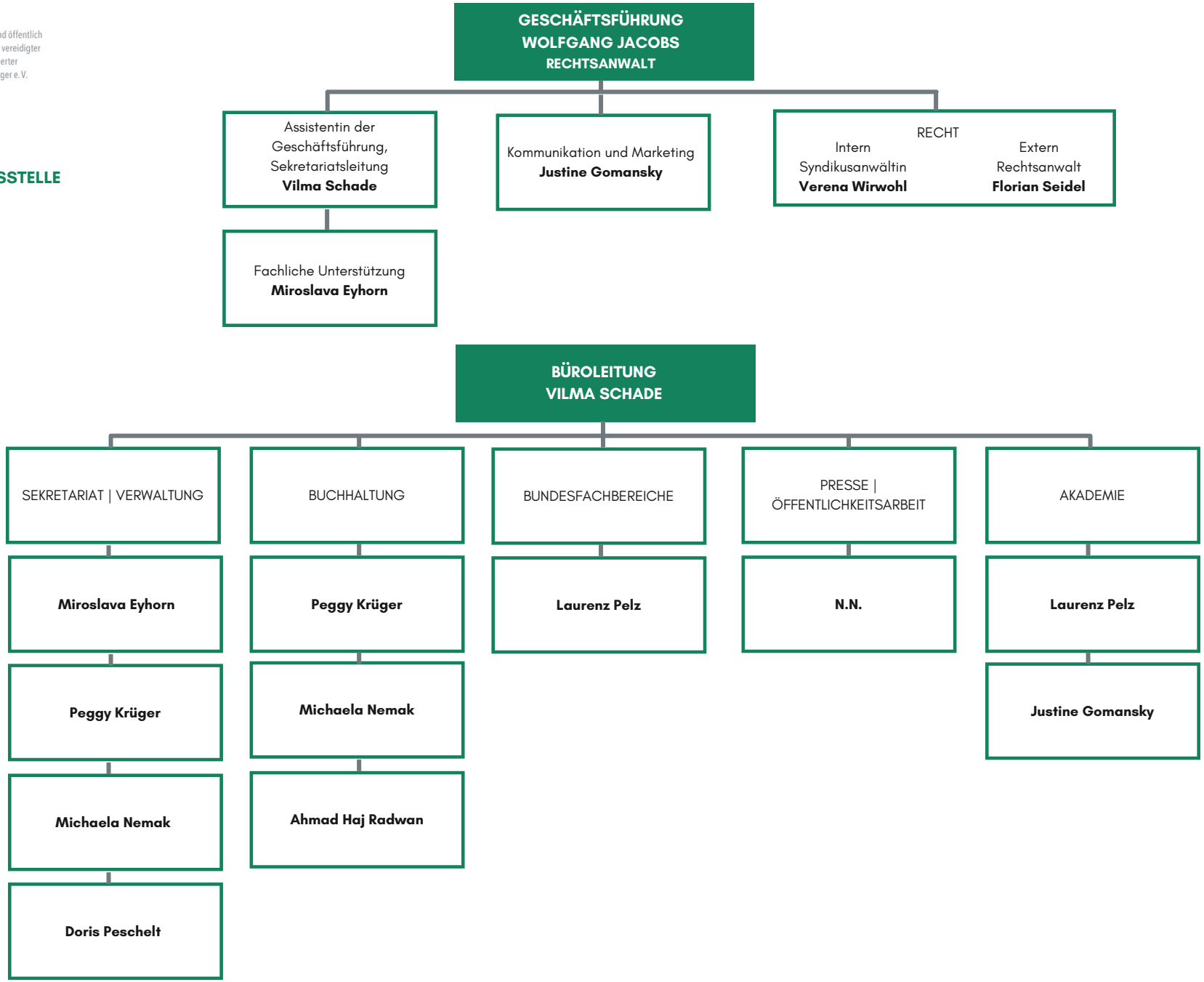


**STAND 07.2022**